Промышленно-энергетический форум
и выставка предприятий

ПРОМ-ЭНЕРГО-ВОЛГА'2027



20, 21, 22
октября 2027

ВОЛГОГРАД
АРЕНА

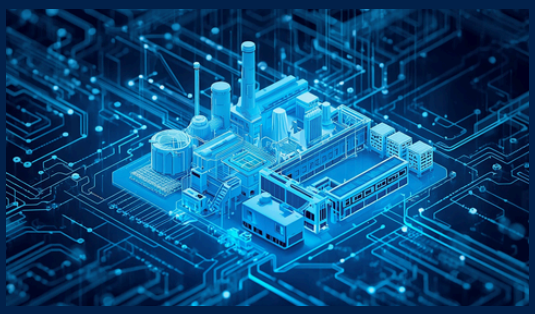

WWW.PROMENERGOVOLGA.RU

Совет при Губернаторе Волгоградской области по развитию промышленности и топливно-энергетического комплекса
Комитет промышленной политики, торговли и топливно-энергетического комплекса Волгоградской области
Выставочный центр "Царицынская ярмарка"













Форум и выставка «ПРОМ-ЭНЕРГО-ВОЛГА» являются одной из главных площадок в Южном федеральном округе для демонстрации достижений промышленности и энергетики, содействуют реализации программы импортозамещения и развитию российского производства, привлечению на территорию Волгоградской области крупных предприятий и поставщиков из разных регионов России и зарубежья, способствуют кооперации иногородних предприятий с предприятиями региональной промышленности, являются масштабной площадкой для обсуждения актуальных отраслевых вопросов, повышения профессионального уровня специалистов.

На Форум приглашены руководители и специалисты ведущих российских предприятий промышленности и топливно-энергетического комплекса, руководители федеральных ведомств, общественных объединений, органов управления промышленным и энергетическим сектором.


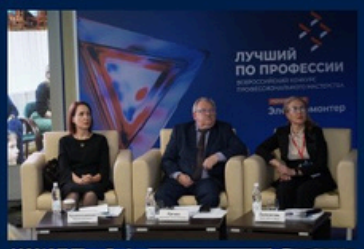










Контактные данные по вопросам организации участия в выставке и форуме: Литвинова Марина, +79033171107, marina@zarexpo.ru, Телегина Татьяна, +79377206607, t.telegina@zarexpo.ru

Промышленно-энергетический форум
и выставка предприятий

ПРОМ-ЭНЕРГО-ВОЛГА'2027

АУДИТОРИЯ ФОРУМА И ВЫСТАВКИ



- Промышленные предприятия
- Общественные объединения и деловые союзы
- Малый и средний бизнес
- Транспортно-логистические компании
- Федеральные, региональные и муниципальные органы власти
- Госкорпорации и госкомпании
- Организации банковского и финансового сектора
- Образовательные учреждения и научно-исследовательские институты

ТЕМАТИКА ЭКСПОЗИЦИИ

Машиностроение, станкостроение, робототехника	Оборудование и технологии для трубной промышленности	Энергосберегающее оборудование и технологии
Металлообрабатывающее и сварочное оборудование и инструмент	Промышленное и гражданское строительство	Нефтяная и газовая промышленность
Цифровые технологии для промышленности и энергетики	Производство светотехнической продукции и систем освещения	Энергосберегающие технологии в строительной сфере
Контрольно-измерительное оборудование	Высоковольтное и низковольтное оборудование	Автоматизация производства
Логистические услуги Финансовый сектор	Кабельно-проводниковая продукция	Научные разработки и профильное образование в промышленной и энергетической сфере

В ПРОГРАММЕ ФОРУМА:

- Панельные дискуссии
- Конференции
- Совещания
- Круглые столы



Промышленно-энергетический форум
и выставка предприятий

ПРОМ-ЭНЕРГО-ВОЛГА'2027







ФОРМЫ И СТОИМОСТЬ УЧАСТИЯ *

ОЧНОЕ УЧАСТИЕ НА СТЕНДЕ

- **ОБОРУДОВАННАЯ выставочная площадь** (включает в себя стеновые конструкции, ковровое покрытие, фризовую надпись над стендом (название организации/торговой марки), стол, 2 стула, точка электропитания 220В), min 6 кв.м. (при угловом размещении - наценка 10%, при полуостровном размещении - 20%)
  Стоимость 9900 р./кв.м.

- **НЕОБОРУДОВАННАЯ выставочная площадь** (включает только площадь, предусмотрено для компаний, работающих со своим застройщиком, заказывающих фирменный стенд или приезжающих с собственным мобильным стендом), min 12 кв.м.
  Стоимость 8900 р./кв.м.

Контактные данные по вопросам участия в выставке и форуме:

Телегина Татьяна, +79377206607,
t.telegina@zarexpo.ru
Литвинова Марина, +79033171107,
marina@zarexpo.ru

РЕГИСТРАЦИОННЫЙ СБОР

- (обязателен для всех очных форм участия): обеды, участие в деловом ужине (для двоих представителей организации/предприятия), бэйджи на сотрудников компании, организационные расходы.
  Стоимость 20000 р.

- **ДОПОЛНИТЕЛЬНАЯ АККРЕДИТАЦИЯ** / по желанию (на 1 чел) - обеды, участие в деловом ужине
  Стоимость 10000 р.

ОЧНОЕ УЧАСТИЕ НА ОТКРЫТОЙ (УЛИЧНОЙ) ПЛОЩАДКЕ

- **ОТКРЫТАЯ ПЛОЩАДЬ** (уличная территория рядом с Волгоград Ареной) при стандартном размещении, min 8 кв.м.
  Стоимость 4000 р./кв.м.

- **ОТКРЫТАЯ ПЛОЩАДЬ при размещении крупногабаритной техники**/ автотранспорта, min.50 кв.м.
  Стоимость 3000 р./кв.м.

* внимание: цены указаны без учета НДС, с 01.01.2025 г. к стоимости добавляется НДС 5%

РАБОЧЕЕ МЕСТО

(сектор С)

- **Место без стенда** (стол, стул, розетка 220В, возможность разместить ролл-ап или баннер)

Стоимость 29000 р.

РАБОЧЕЕ МЕСТО

(сектор А, зона деловой программы, на период 21-22 октября)

- **Место без стенда** (стол, стул, розетка 220В, возможность разместить ролл-ап или баннер)

Стоимость 35000 р.

КОНФЕРЕНЦ-ЗАЛ

- **АРЕНДА ОБОРУДОВАННОГО КОНФЕРЕНЦ-ЗАЛА** для проведения собственного мероприятия (без очного участия в выставке)

Стоимость 40000 р./час

- **АРЕНДА КОНФЕРЕНЦ-ЗАЛА (при очном участии в выставке)** - по согласованию

- **АРЕНДА ПЕРЕГОВОРНОЙ КОМНАТЫ (сектор А)** для проведения встреч с клиентами и партнерами

Стоимость 20000 р./час

Контактные данные по вопросам участия в выставке и форуме:

Телегина Татьяна, +79377206607, t.telegina@zarexpo.ru
Литвинова Марина, +79033171107, marina@zarexpo.ru

ЗАОЧНОЕ УЧАСТИЕ

- **УЧАСТИЕ БЕЗ СТЕНДА (ЗАОЧНО)**
- размещение материалов о компании:
- на стойке регистрации, оргкомитета, мероприятиях деловой программы,
- в пакеты зарегистрированных посетителей

Стоимость 28000 р.

ПАРТНЕРСКОЕ УЧАСТИЕ

- **Партнерские форматы участия** (официальный партнер, партнер мероприятий программы и другие возможные особые статусы) -

индивидуально **по согласованию**

ТОП СПИСОК ЭЛЕМЕНТОВ ДОПОЛНИТЕЛЬНОГО ОБОРУДОВАНИЯ

- **стойка-ресепшн - 3000 р.**
- **стойка-ресепшн угловая - 4000 р.**
- **стул барный - 700 р.**
- **стойка для прайс-листов - 1500 р.**
- **светильник-спот - 1000 р.**
- **дверь-гармошка - 4000 р.**
- **оклейка стеновых панелей - 6500 р./панель**
- **витрина 100х50х2000 - 4500 р.**
- **ЖК панель - 8000 р./день**
- **подведение индивидуальной точки электропитания 380 В - 12000 р.**

Перечисленные выше и другие виды дополнительного оборудования и услуг могут быть заказаны дополнительно. Полный перечень с ценами и фото по ссылке www.zarexpo.ru/outfit

* внимание: цены указаны без учета НДС, с 01.01.2025 г. к стоимости добавляется НДС 5%